

RECOMENDAÇÕES

PRÉ-DEBETO PARA LOTEADO PRINCIPAL 1,10m
 PRÉ-DEBETO PARA LOTEADO SECUNDÁRIO 1,00m
 ESTRUTURA PARA SUAS PAREDES ALTERNAR ENTRE AS ÁREAS POSSÍVEIS ALTERNÂNCIAS
 DESENVOLVER, DESENVOLVER EM DOIS ANDARZOS 1,10x2,00m
 CONSIDERAR ESTRUTURA TIPO PARA SUAS PAREDES ALTERNÂNCIAS
 DESENVOLVER TIPO TRANSLUCIDANTE PARA LUMINAÇÃO NATURAL
 DESENVOLVER TIPO TRANSLUCIDANTE PARA LUMINAÇÃO NATURAL
 CONSIDERAR DIMENSIONAMENTO E PROJETO HIDRO-SANITÁRIO CONFORME LEGISLAÇÃO LOCAL
 CIRCUNDAÇÃO DO PERÍMETRO ESTÁ CONSIDERADO A 0,50m DO RECULO VÁZIO INICIADO
 ÁREA NÃO EFICIENTE CONSIDERADA 0,50m
 ÁREA RECULO DE TRABALHO CONSIDERADA 0,50m
 PREVER PAREDES DE CONTEIÇÃO NA LATERAL DA DIVISÃO CENTRAL DO LOTE
 VÁZIO PARA VEÍCULOS NA LATERAL DO PARALHELO COM ANGULO DE 60°

ÁREA ADMINISTRATIVA 302,40m² (DUAS NÍVEIS)
 ÁREA PARALHELO 2.887,15m²
 ÁREA TOTAL 3.228,00m² (SEM RESERVA TERREIRA)
 ÁREA TOTAL LOTE 6.276,28m²

Rua Celestino Cardoso Siqueira

Recuo Vazio

Eixo de Rodovia RSC-453

Faixa de domínio 35m
 Não edificante 5m
 Recuo de Jardim 6m

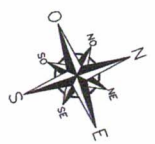

Responsável Técnico: Me. Eng. Produção Hélio Diehrich
 Desenhista: Arq. Leticia Schornhals
 Empresa responsável pelo projeto:
 Logica Layout Industrial | CNPJ: 33693575/0001-96
 Contato: 51 9 81236931

PROJETO DE ARRANJO FÍSICO CENTRO DE DISTRIBUIÇÃO SÉRGIO (R09)			
Situação (A3)	Escala: 1:500	Data: 06/06/2022	Planilha: AF_01
*Direitos autorais reservados, sendo a cópia e/ou reprodução do presente projeto, sem autorização, expressamente proibidas.			

Eixo de Rodovia RSC 453

Faixa de domínio 35m

Não edificante 5m

Recuo de Jardim 6m

Recuo Vário

Rua Celestino Cardoso Siqueira

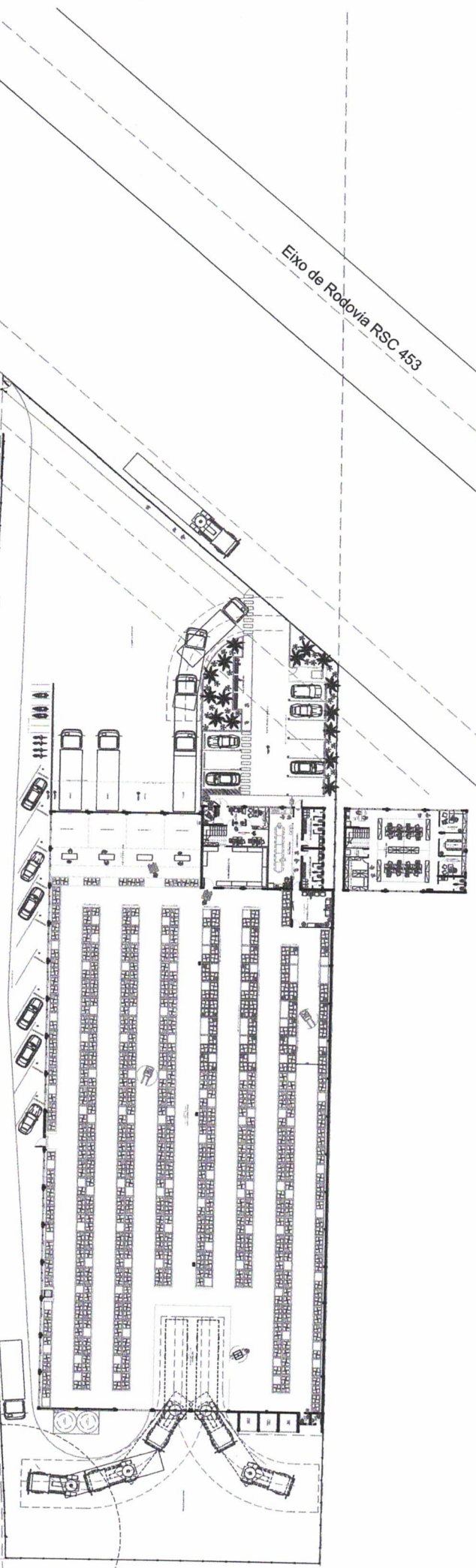
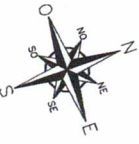

Responsável Técnico: Me. Eng. Produção Hélio Dietrich
Desenhista: Arq. Laercia Schomhals
Empresa responsável pelo projeto:
Logica Layout Industrial | CNPJ: 33939375/0001-98
Contato: 51 9 61238931

PROJETO DE ARRANJO FÍSICO CENTRO DE DISTRIBUIÇÃO SÉRGIO (R06)
Layout Geral | Escala: 1:500 | Data: 06/06/2022 | Planilha: AF_01

Todos os direitos reservados. Sendo a cópia e/ou reprodução do presente projeto, sem autorização, expressamente proibidas.